

RINGKASAN INFORMASI PRODUK DAN LAYANAN UMUM ASURANSI MIKRO BNI LIFE PANDAI+

| | | | |
|----------------------|---------------------------------|-------------------------|---|
| Nama Penerbit | PT BNI Life Insurance | Deskripsi Produk | Asuransi Mikro BNI Life Pandai+ merupakan produk asuransi yang memberikan perlindungan terhadap risiko akibat kecelakaan dan meninggal dunia serta memberikan manfaat asuransi tambahan. |
| Nama Produk | Asuransi Mikro BNI Life Pandai+ | | |
| Jenis Produk | Asuransi Kecelakaan | | |

Fitur Utama Asuransi Kecelakaan

| | |
|--------------------------------|--|
| Usia Masuk | Tertanggung : 6 bulan s.d 69 tahun Pemegang Polis : 17 tahun s.d 69 tahun pada saat melakukan pendaftaran asuransi |
| Metode Perhitungan Usia | <i>Age last birthday</i> |
| Masa Asuransi | Masa Asuransi dapat dipilih : <ol style="list-style-type: none"> 1. 3 bulan 2. 6 bulan 3. 12 bulan (1 tahun) 4. Usia masuk + masa asuransi \leq 70 tahun (<i>age last birthday</i>) |

Manfaat Asuransi Mikro BNI Life Pandai+

Manfaat Utama



Santunan Meninggal Dunia karena Kecelakaan

Jika Peserta meninggal dunia akibat kecelakaan dan Bukti Kepesertaan masih berlaku, BNI Life Insurance akan membayarkan santunan sebesar 100% Nilai Penggantian atas Meninggal Dunia karena Kecelakaan pada tabel manfaat sesuai hak peserta dan selanjutnya kepesertaan asuransi berakhir.

Manfaat Tambahan



Santunan Meninggal Dunia karena penyakit

Jika Peserta meninggal dunia akibat penyakit dan Bukti Kepesertaan masih berlaku, BNI Life Insurance akan membayarkan santunan sebesar 100% Nilai Penggantian atas Meninggal Dunia karena penyakit pada tabel manfaat sesuai hak peserta dan selanjutnya kepesertaan asuransi berakhir.

Santunan Cacat Tetap Total atau Sebagian karena Kecelakaan



Jika Peserta mengalami cacat tetap total atau sebagian akibat kecelakaan dan Bukti Kepesertaan masih berlaku, BNI Life Insurance akan membayarkan santunan dengan maksimum sebesar 100% Nilai Penggantian atas Cacat Tetap Total atau Sebagian karena Kecelakaan pada tabel manfaat sesuai hak

peserta. Besarnya persentase nilai penggantian mengikuti ketentuan pada tabel Cacat Tetap Total atau Sebagian.



Santunan Tunai Harian Rawat Inap Rumah Sakit karena Kecelakaan

Jika Peserta mengalami kecelakaan, yang menyebabkan Peserta menjalani Rawat Inap di Rumah Sakit dan Bukti Kepesertaan masih berlaku, maka BNI Life akan membayarkan santunan tunai harian kepada Tertanggung dalam jumlah santunan per hari (maksimum 120 hari per tahun) pada tabel manfaat sesuai hak peserta.



Santunan Penggantian Biaya Operasi /Pembedahan karena Kecelakaan

Jika Peserta mengalami kecelakaan yang menyebabkan Peserta membutuhkan tindakan operasi/pembedahan akibat kecelakaan dan Bukti Kepesertaan masih berlaku, BNI Life Insurance akan membayarkan biaya operasi/pembedahan medis sebesar biaya yang tercantum pada kuitansi dengan maksimum sebesar 100% Nilai Penggantian atas Biaya Operasi/Pembedahan karena Kecelakaan untuk satu periode asuransi.



Santunan Biaya Pengurusan Sertifikat Kematian

Jika Peserta meninggal dunia dan Bukti Kepesertaan masih berlaku, BNI Life Insurance akan membayarkan santunan Pengurusan Sertifikat Kematian sebesar 100% dari Nilai Penggantian atas Biaya Pengurusan Sertifikat Kematian pada tabel manfaat sesuai hak peserta selanjutnya kepesertaan asuransi berakhir.



Santunan Biaya Pemakaman

Jika Peserta meninggal dunia dan Bukti Kepesertaan masih berlaku, BNI Life Insurance akan membayarkan santunan Biaya Pemakaman sebesar 100% dari Nilai Penggantian atas Biaya Pemakaman pada tabel manfaat sesuai hak peserta selanjutnya kepesertaan asuransi berakhir.

Untuk pemasaran awal, BNI Life akan menawarkan produk ini dengan skema pada table berikut:

dalam Rupiah

| Santunan | Nilai Penggantian |
|--|-------------------|
| Santunan Meninggal Dunia karena Kecelakaan | 20.000.000 |
| Santunan Cacat Tetap Total atau Sebagian karena Kecelakaan | 5.000.000 |
| Santunan Tunai Harian Rawat Inap Rumah sakit karena Kecelakaan | 100.000 |
| Santunan Meninggal Dunia karena penyakit | 2.500.000 |
| Santunan Penggantian Biaya Operasi /Pembedahan karena Kecelakaan | 3.000.000 |
| Premi (untuk masa asuransi 12 bulan) | 50.000 |
| Premi (untuk masa asuransi 6 bulan) | 35.000 |
| Premi (untuk masa asuransi 3 bulan) | 20.000 |

Risiko

Risiko yang mungkin terjadi dalam membeli produk Asuransi Mikro BNI Life Pandai+ adalah risiko individual, yaitu terdapat potensi kerugian yang lebih besar jika klaim melebihi manfaat yang seharusnya diterima.

Biaya - Biaya

Tidak ada Biaya yang dikenakan selain Biaya yang digunakan dalam pembentukan Premi, termasuk didalamnya Komisi bagi Tenaga Pemasar/Badan Usaha.

Pengecualian

BNI Life Insurance tidak akan membayarkan Manfaat Asuransi yang disebabkan karena alasan sebagai berikut:

- a. *Klaim meninggal dunia karena penyakit yang timbul sebelum 30 (tiga puluh) hari kalender sejak dikeluarkannya Bukti Kepesertaan.*
- b. *Penyakit yang telah diderita sebelum tanggal kepesertaan asuransi*
- c. *AIDS (HIV), kanker stadium lanjut, gagal jantung, gagal ginjal, gagal paru kronis, gagal hati, stroke berulang*
- d. *Melakukan bunuh diri atau bentuk upaya bunuh diri*
- e. *Tindakan kejahatan atau melanggar hukum yang disengaja oleh Peserta atau orang yang berkepentingan terhadap santunan asuransi.*
- f. *Dikenakan hukuman mati dalam suatu putusan pengadilan.*

Persyaratan dan Tata Cara

Mekanisme Pembelian Produk

- Nasabah mendatangi Agen46 atau Agen46 melakukan penawaran ke Nasabah
- Agen46 menjelaskan terkait produk Asuransi Mikro BNI Life Pandai+
- Jika Nasabah setuju membeli, Agen46 melakukan pengisian data di system Agen46
- BNI Life melakukan verifikasi data Nasabah
- Jika data sesuai, maka akan muncul halaman persetujuan pada system Agen46.
- Klik ok, setelah itu Bukti Kepesertaan akan muncul pada system Agen46 untuk diberikan kepada Nasabah.

Mekanisme Klaim

Persyaratan dokumen pengajuan klaim meninggal dunia karena kecelakaan adalah mengisi dan melampirkan Form Klaim beserta:

- Fotocopy Identitas Diri (KTP) Peserta dan Penerima Santunan
- Fotocopy Kartu Keluarga Peserta dan Penerima Santunan
- Fotocopy Buku Tabungan
- Asli/fotocopy surat keterangan kematian dari kelurahan
- Asli/fotocopy surat keterangan diagnosa jika meninggal dunia di RS/klinik/Puskesmas
- Berita Acara Pemeriksaan (BAP) dari Kepolisian

Persyaratan dokumen pengajuan klaim meninggal dunia karena penyakit adalah mengisi dan melampirkan Form Klaim beserta:

- Fotocopy Identitas Diri (KTP) Peserta dan Penerima Santunan
- Fotocopy Kartu Keluarga Peserta dan Penerima Santunan
- Fotocopy Buku Tabungan
- Asli/fotocopy surat keterangan kematian dari kelurahan
- Asli/fotocopy surat keterangan diagnosa jika meninggal dunia di RS/klinik/Puskesmas atau kronologis kematian jika meninggal dunia tidak di RS/klinik/Puskesmas

Persyaratan dokumen pengajuan klaim Rawat Inap Rumah Sakit karena Kecelakaan dan Operasi/Pembedahan karena Kecelakaan, adalah mengisi dan melampirkan Form Klaim beserta:

- Fotocopy Identitas Diri (KTP) Peserta
- Fotocopy Buku Tabungan

PT BNI Life Insurance telah berizin dan diawasi oleh Otoritas Jasa Keuangan (OJK).

- Asli/fotocopy surat keterangan diagnosa dari RS/Klinik/Puskesmas
- Asli/fotocopy Kuitansi dan perincian biaya perawatan di RS/Klinik/Puskesmas

Persyaratan dokumen pengajuan klaim Cacat Tetap Total atau Sebagian karena kecelakaan, adalah mengisi dan melampirkan Form Klaim beserta:

- Fotocopy Identitas Diri (KTP) Peserta
- Fotocopy Buku Tabungan
- Surat Pernyataan dari Dokter yang merawat bahwa Tertanggung menderita Cacat Tetap Total atau Cacat Tetap Sebagian yang berlanjut dan tidak dapat disembuhkan.
- Asli/fotocopy surat keterangan diagnosa dari RS/Klinik/ Puskesmas

Mekanisme Penyelesaian Klaim:

- BNI Life Insurance akan melakukan pembayaran klaim dalam waktu 7 (tujuh) hari kerja sejak persyaratan dokumen klaim diterima lengkap.
- Untuk klaim yang memerlukan verifikasi lebih lanjut, keputusan klaim akan diberikan maksimal 60 (enam puluh) hari kerja sejak dokumen diterima lengkap.
- Pembayaran klaim ditransfer langsung ke rekening Penerima Santunan.

Simulasi Produk BNI Life Digi Micro Protection

Nama Tertanggung : Tuan A

Mata Uang Polis : Rupiah (IDR)

Jenis Kelamin : Laki - laki

Total Premi : Rp 50.000,-

Tanggal Lahir : 7 Mei 1990

Masa Asuransi : 1 tahun

Usia Tertanggung : 30 tahun

Metode Pembayaran Premi : Sekaligus

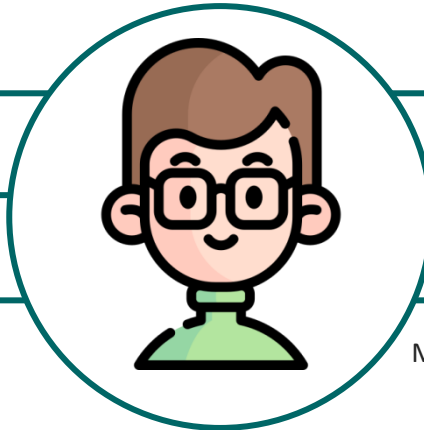

Manfaat Pertanggungan:

a. Santunan Meninggal Dunia karena Kecelakaan

Jika Peserta meninggal dunia akibat kecelakaan dan Bukti Kepesertaan masih berlaku, BNI Life Insurance akan membayarkan santunan sebesar Rp 20.000.000,- dan selanjutnya kepesertaan asuransi berakhir.

b. Santunan Meninggal Dunia karena penyakit

Jika Peserta meninggal dunia akibat penyakit dan Bukti Kepesertaan masih berlaku, BNI Life Insurance akan membayarkan santunan sebesar Rp 2.500.000,- dan selanjutnya kepesertaan asuransi berakhir.

c. Santunan Cacat Tetap Total atau Sebagian karena Kecelakaan

Jika Peserta mengalami cacat tetap total atau sebagian akibat kecelakaan dan Bukti Kepesertaan masih berlaku, BNI Life Insurance akan membayarkan santunan dengan maksimum sebesar Rp 5.000.000,-. Besarnya persentase nilai penggantian mengikuti ketentuan pada tabel Cacat Tetap Total atau Sebagian sesuai tabel dibawah.

d. Santunan Tunai Harian Rawat Inap Rumah sakit karena Kecelakaan

Jika Peserta mengalami kecelakaan, yang menyebabkan Peserta menjalani Rawat Inap di Rumah Sakit dan Bukti Kepesertaan masih berlaku, maka BNI Life akan membayarkan santunan tunai harian kepada Tertanggung dalam jumlah santunan per hari sebesar Rp 100.000,- (maksimum 120 hari per satu periode asuransi).

e. Santunan Penggantian Biaya Operasi /Pembedahan karena Kecelakaan per Satu Periode Asuransi

Jika Peserta mengalami kecelakaan yang menyebabkan Peserta membutuhkan tindakan operasi/pembedahan akibat kecelakaan dan Bukti Kepesertaan masih berlaku, BNI Life Insurance akan membayarkan biaya operasi/pembedahan medis sebesar biaya yang tercantum pada kuitansi dengan maksimum sebesar Rp 3.000.000 untuk satu periode asuransi.

Catatan:

- Data Tertanggung/Pemegang Polis adalah sebagai contoh dan bukan data sesungguhnya.
- Ilustrasi ini tidak mengikat dan bukan merupakan perjanjian asuransi dan bukan merupakan bagian dari Polis. Hak dan kewajiban sebagai Pemegang Polis/Tertanggung dan Ketentuan mengenai produk ini tercantum dalam Polis. Ilustrasi lebih lengkap tentang produk ini tercantum dalam situs web PT BNI Life Insurance (www.bni-life.co.id)

Informasi Tambahan

| | |
|--------------------------------|--|
| Metode Perhitungan Usia | <i>Age last birthday</i> |
| Ketentuan Underwriting | <i>Guaranteed Acceptance</i> |
| Pembatalan Asuransi | PT. BNI Life Insurance berhak untuk membatalkan asuransi dan tidak berkewajiban untuk mengembalikan premi yang telah diterima atau memberikan ganti rugi dalam bentuk apapun, apabila Peserta Asuransi tidak memberikan keterangan yang benar atau tidak sesuai dengan keadaan yang sebenarnya dan apabila terdapat penipuan atau pemalsuan sehubungan dengan klaim Santunan asuransi. |

TABEL CACAT TETAP TOTAL DAN SEBAGIAN

| No | Risiko | Jenis Kehilangan Fungsi | % Dari Nilai Penggantian |
|----|----------------------|--|---|
| 1 | Cacat Tetap Total | Kehilangan fungsi dari kedua tangan, kedua kaki, kedua mata, satu tangan dan satu kaki, satu tangan dan satu mata, satu kaki dan satu mata | 100% |
| 2 | Cacat Tetap Sebagian | <ul style="list-style-type: none"> - Lengan kanan mulai dari bahu - Lengan kiri mulai dari bahu - Tangan kanan mulai dari siku - Tangan kiri mulai dari siku - Tangan kanan mulai dari pergelangan - Tangan kiri mulai dari pergelangan - Penglihatan sebelah mata - Pendengaran kedua belah telinga - Pendengaran sebelah telinga - Satu kaki - Jempol kanan - Jempol kiri - Jari telunjuk kanan - Jari telunjuk kiri - Jari kelingking kanan - Jari kelingking kiri - Jari tengah atau jari manis kanan - Jari tengah atau jari manis kiri | <ul style="list-style-type: none"> 70% 56% 65% 52% 60% 50% 50% 50% 15% 50% 25% 20% 15% 12% 12% 7% 6% 5% |

Kepesertaan Berakhir

Bukti Kepesertaan akan berakhir karena hal-hal berikut (mana yang lebih dulu terjadi) :

1. Masa berlaku Bukti Kepesertaan berakhir atau Bukti Kepesertaan dibatalkan.
2. Peserta Asuransi meninggal dunia atau cacat tetap total dalam Masa Asuransi.
3. Program Asuransi bagi Peserta Asuransi dibatalkan oleh BNI Life Insurance.
4. Peserta Asuransi telah mencapai usia 70 (tujuh puluh) tahun.

BNI Life Insurance berhak untuk membatalkan asuransi dan tidak berkewajiban untuk mengembalikan Premi yang telah diterima atau memberikan ganti rugi dalam bentuk apapun, apabila Peserta Asuransi tidak memberikan keterangan yang benar atau tidak sesuai dengan keadaan yang sebenarnya dan apabila terdapat penipuan atau pemalsuan sehubungan dengan klaim santunan asuransi.

PT BNI Life Insurance telah berizin dan diawasi oleh Otoritas Jasa Keuangan (OJK).

Disclaimer

1. Perusahaan Asuransi dapat menolak permohonan produk Anda apabila tidak memenuhi persyaratan dan peraturan yang berlaku
2. Anda harus membaca dengan teliti Ringkasan Informasi Produk dan Layanan ini dan berhak bertanya kepada pegawai Perusahaan Asuransi atas semua hal terkait Ringkasan Informasi Produk dan Layanan ini.

Ringkasan Informasi Produk ini merupakan penjelasan singkat tentang Produk Asuransi dan bukan merupakan Kontrak dengan pihak PT BNI Life Insurance. Syarat dan ketentuan dari produk asuransi yang lengkap dapat diakses melalui situs website resmi perusahaan PT BNI Life Insurance (www.bni-life.co.id).

Tenaga Pemasar yang melakukan pemasaran produk asuransi telah berizin dan diawasi oleh Otoritas Jasa Keuangan (OJK) atau Asosiasi Asuransi Jiwa yang ditunjuk oleh OJK.

Produk Asuransi ini telah mendapatkan persetujuan dari OJK dan PT BNI Life Insurance telah berizin dan diawasi oleh Otoritas Jasa Keuangan (OJK).

Saran dan Keluhan

Nasabah dapat menyampaikan saran dan keluhan kepada PT BNI Life Insurance berikut ini:

Contact Center BNI Life

Email : care@bni-life.co.id

Customer Care : 1-500-045

SMS Center : 0811 117626

Surat atau tatap muka langsung dengan staff Customer Care di Kantor pusat PT BNI Life Insurance yang beralamat di:

PT BNI Life Insurance
Centennial Tower 9th Floor
Jl. Gatot Subroto Kavling 24-25
Jakarta 12930

Tanggal Cetak Dokumen:

__ / __ / ____